GEMEINDE GAAL

AMTLICHE MITTEILUNG
Bischoffeld 25 8731 Gaal
Tel: (03513) 88 20
E-Mail: gde@gaal.gv.at
Internet: www.gaal.gv.at

Der Bürgermeister informiert...

Gaal, am 25. Oktober 2023

Liebe Gaalerinnen, liebe Gaaler! Liebe Jugend!

Wie bereits aus der Zeitung zu erfahren war, werde ich meine Amtszeit als Bürgermeister im Jänner 2024 beenden. Es freut mich ganz besonders, dass in meine Arbeitszeit die Sanierungen von Kindergarten und Volksschule gefallen sind.
Diese Einrichtungen sind ja jene, die nach den Eltern und Großeltern den bestmöglichen Grundstock dafür legen, für unsere Kinder eine „Heimat mit Wurzeln“ zu schaffen. In Kindergarten und Volksschule finden Kinder ihre ersten besten Freunde, mit denen man oftmals ein ganzes Leben verbunden ist und man erlebt die ersten „großen“ Abenteuer.

Um auch jenen einen Einblick in den Schulalltag zu geben, die derzeit keine Kinder im schulpflichtigen Alter haben, stellen unsere Schulleiterin Maria Bärnthaler und ihre Kolleginnen die Volksschule vor.

Wer sind wir?

Volksschule Gaal

Es freut uns, einen Überblick über unsere Tätigkeiten in der Volksschule geben zu dürfen.

Wir sind ein Team von vier engagierten Pädagoginnen, das für die Ausbildung der Kinder verantwortlich ist. Die Schulleitung habe ich - **Dipl.-Päd. Maria Bärnthaler BEd** – inne. Neben dieser Tätigkeit unterrichte ich auch Religion. Unterstützt werde ich von **Julia Sodia BEd** (1.+2. Klasse), **Mag. Karin Tafner** (3. Klasse) und **Nicole Streit BEd MEd** (4. Klasse). Außerdem werden wir von einer Sprachheillehrerin und bei Bedarf von einer Beratungslehrerin bzw. einer Schulpsychologin begleitet.

Maria Bärnthaler

Julia Sodia

Karin Tafner

Nicole Streit

Volksschule Gaal

Die Volksschule gibt es schon seit 1898 am heutigen Standort. So wie wir unsere Volksschule heute kennen, besteht sie seit der Generalsanierung im Jahr 2016. Im Gebäude sind neben den vier Volksschulklassen ein Werkraum, ein Musikraum, eine große Aula, eine Gemeinschaftsküche und ein Turnsaal untergebracht. Darüber hinaus wird der Turnsaal auch gerne für Veranstaltungen, Konzerte, Hochzeiten und vieles mehr verwendet.

Die Hofpausen können im Pfarrgarten mit Blick auf Berge, den Bach und eine Pferdekoppel verbracht werden. Wandertage können vom Schultor weg gestartet werden. Die Skiwoche verbringen wir am nahe gelegenen Gaaler Skilift.

Wofür steht unsere Volksschule

Die Volksschule spielt eine zentrale Rolle in der Bildung unserer Kinder und ist ein wichtiger Bestandteil unserer Gemeinschaft. Wir legen großen Wert auf eine **qualitativ hochwertige Bildung** und eine **ganzheitliche Förderung der Schülerinnen und Schüler**. Erste Interessen werden erkannt und erste Talente festgestellt. Wir setzen uns täglich dafür ein, dass jedes Kind seine individuellen Fähigkeiten und Talente entfalten kann.

Unsere Schule hat Klassen mit wenigen Schülern. Das ermöglicht uns, auf jedes Kind einzugehen und es auf seinem Lernweg gut zu begleiten.

Was lernen die Kinder bei uns? Was erleben sie bei uns?

Neben dem regulären Unterricht bieten wir vielfältige Aktivitäten und Projekte an. Dazu gehören beispielsweise **Exkursionen, Sportveranstaltungen und auch das Mitwirken bei kulturellen** Veranstaltungen. Jedes Kind wird mit seinen Stärken und Schwächen gefördert und gefordert und hierfür ist das modern gestaltete Schulhaus ideal.

Um die Interessen aller Kinder zu treffen, sind die Schwerpunkte der Schule sehr weit gefächert. Diese setzen sich aus dem **Offenen Lernen, der Atelierarbeit, dem Einsatz von EDV-Lernprogrammen, der Musikerziehung und dem Sport** zusammen. Manche Kinder finden ihr Interesse im Sport. Vor allem das Skifahren, das auf der nahegelegenen Piste toll geübt werden kann, als auch das Schwimmen, das im Schwimmbad Knittelfeld während der Schwimmtage gefestigt wird, macht den Kindern großen Spaß.

Sowohl Sport als auch Musik fördern nicht nur die körperliche und geistige Gesundheit der Kinder, sondern tragen auch zur Persönlichkeitsbildung bei.

miteinander.
voneinander.
füreinander.

Des Weiteren legen wir großen Wert auf eine **enge Zusammenarbeit mit den Eltern**. Elternabende, regelmäßige Elterngespräche und eine offene Kommunikation sind uns wichtig, um gemeinsam das Beste für die Kinder zu erreichen. **Wir sind stolz, dass unsere Gemeinde eine lebendige und aktive Volksschule hat, die sich für die Bildung und Entwicklung der Kinder einsetzt.**

Wir lernen den Computer kennen

Auch der Einsatz von EDV Programmen ist heutzutage nicht mehr wegzudenken. Durch Lern-Apps, digitale Lernmaterialien und verschiedene Spiele wird der **Unterricht interessant und zeitgemäß gestaltet.** Der große Vorteil ist auch, dass die Kinder individueller und in ihrem Tempo arbeiten und wiederholen können. Mit der App **Lernmax** werden digitale Medien sinnvoll und pädagogisch fundiert genutzt.

Unsere Talente werden gefördert (Atelierunterricht)

In diesem Schuljahr wurde der Atelierunterricht an unserer Schule eingeführt.
Atelierunterricht ist eine pädagogische Methode, bei der die Kinder **in kleinen Gruppen an Projekten arbeiten und ihre kreativen Fähigkeiten entwickeln und ihre individuellen Stärken entdecken** können.
Ein wichtiger Vorteil des Atelierunterrichts ist, dass es den Schülerinnen und Schülern ermöglicht, ihre Interessen und Talente zu entdecken und zu entfalten. **Dies stärkt das Selbstbewusstsein und die Motivation zum Lernen bei den Kindern.**
Der Atelierunterricht **fördert auch die sozialen Kompetenzen** der Schülerinnen und Schüler. In der Arbeit im Atelier wird der Klassenverband aufgelöst, das heißt die Kinder lernen in kleinen altersübergreifenden Gruppen zusammenzuarbeiten, ihre Ideen zu teilen und Konflikte zu lösen. Weiters wird Verantwortung für das eigene Projekt übernommen, Meinungen und Ideen gebildet und vertreten.

Auf unsere Interessen wird eingegangen – Offener Unterricht

In der Schule wird gerne zu unterschiedlichen Themen und als Abwechslung des Schulalltags der **Offene Unterricht** eingesetzt. Hierfür werden **Tagespläne, Wochenpläne, Stationsarbeit oder Projektarbeit** genutzt. Unterstützt werden diese durch die Arbeit mit digitalen Medien (Tablet). Die Interessen und Begabungen des Kindes werden früh erkannt, worauf die Lehrperson Rücksicht nimmt und dementsprechende **individuelle Lernangebote** bietet. Der offene Unterricht dient dazu, dass die Kinder situationsbezogen handeln, eigenständig Ergebnisse finden, Probleme lösen und Selbstverantwortung übernehmen.

Wir leben und lieben die Musik

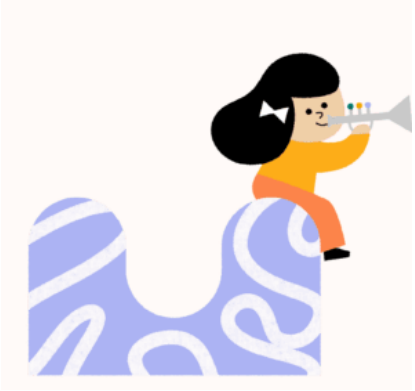

Die Volksschule Gaal bietet den Kindern in Zusammenarbeit mit der Musikschule Knittelfeld die Möglichkeit, eine Bläserklasse zu besuchen. Die Teilnahme an unserer Bläserklasse kann nicht nur die musikalischen Fähigkeiten der Kinder entwickeln, sondern auch viele andere wertvolle Eigenschaften fördern und das gemeinsame Musizieren bereitet den Kindern vor allem Spaß.

In unserer Bläserklasse erlernen die Kinder ein Blasmusikinstrument zu spielen, das besonders gut zu ihnen passt. Sie werden Teil einer Gruppe; sie lernen, aufeinander zu hören, zusammenzuarbeiten und harmonisch miteinander zu spielen. Sie lernen Geduld und Ausdauer.
Die Teilnahme an der Bläserklasse kann eine lebenslange Liebe zur Musik entfachen, vielleicht wird sogar der Wunsch geweckt, bei den „Großen“ im Musikverein mitzuspielen.

Unsere Bläserklasse bietet Auftrittsmöglichkeiten, bei denen die Kinder ihr Talent vor einem Publikum präsentieren können, dies stärkt das Selbstvertrauen und schafft unvergessliche Erlebnisse.

Wir laden Sie herzlich ein, sich über das Programm und den Unterricht in der Bläserklasse näher zu informieren.

Eindrücke von unserem Schulalltag www.vs-gaal.at

Auf unserer neuen Homepage www.vs-gaal.at finden Sie immer Fotos und Informationen zu aktuellen Ereignissen und Aktivitäten an unserer Schule.

Workshop mit Gaaler Bäuerinnen

Anlässlich des Welternährungstages fand am 18. Oktober an unserer Volksschule der Aktionstag der Gaaler Bäuerinnen statt.

18. Oktober 2023

Mehr Erfahren

Mitmachmusical

Am 09. Oktober führte der Fohnsdorfer Gernot Kranner sein Kindermitmachmusical „Pippi Langstrumpf" in der Volksschule Gaal auf.

09. Oktober 2023

Mehr Erfahren

Gemeinsamer Wandertag

Am 18. September fand der erste Wandertag der Volksschule Gaal statt. Bei Kaiserwetter ging es von der Schule weg Richtung Unterschindlbacher.

18. September 2023

Mehr Erfahren

Informationsveranstaltung zum Kindergemeinderat

Herr Bürgermeister Friedrich Fledl begrüßte herzlich die anwesenden Kinder, Eltern und Lehrerinnen bei der Informationsveranstaltung zur Gründung eines Kindergemeinderates.

14. September 2023

Mehr Erfahren

Waldtag der 1. und 2. Klasse

Frau Anneliese Klösch gestaltete an ihrem letzten Arbeitstag einen wunderbaren Waldtag in einem an die Schule angrenzenden Wald für die Kinder der ersten und zweiten Klasse.

06. Juli 2023

Mehr Erfahren

Buchstabenfest

Am 04. Juli wurde jedes Kind der 1. Klasse zum Buchstabenprinzen bzw. zu einer Buchstabenprinzessin gekürt.

04. Juli 2023

Mehr Erfahren

Besuch der freiwilligen Feuerwehr Bischoffeld

Am 03. Juli durften die Kinder der 3. und 4. Klasse die freiwillige Feuerwehr Bischoffeld besuchen.

03. Juli 2023

Mehr Erfahren

Radfahrworkshop

Die Radfahrschule Easy-Divers besuchte die Volksschule Gaal. Im Vordergrund stand dabei Sicherheit in der Fahrtechnik zu erlangen.

25. April 2023

Mehr Erfahren